



IL REFERENDUM CONFERMATIVO POPOLARE DEL 20 E 21 SETTEMBRE



IL REFERENDUM

CENNI STORICI



Il referendum è un istituto giuridico previsto dalla nostra Costituzione.

Il primo referendum popolare importante si svolse il 2 e il 3 giugno 1946 e proclamò la nascita della Repubblica Italiana.

Subito dopo venne eletta l'Assemblea costituente che approvò la Costituzione Italiana entrata in vigore il 1° gennaio 1948

IL REFERENDUM

Il referendum è un istituto di partecipazione popolare contemplato dalla nostra Costituzione. E' la massima espressione di partecipazione democratica dei cittadini alla vita dello Stato.



TIPI DI REFERENDUM

I referendum previsti dalla nostra Costituzione pertanto possono essere così classificati, in relazione ai loro scopi:

- Referendum consultivo : serve per conoscere il parere dei cittadini in merito ad una questione politica
- Referendum confermativo: serve per acquisire il parere del popolo su una legge appena promulgata e sulla sua possibilità di entrata in vigore
- Referendum abrogativo: serve per fare abrogare una legge esistente

Il referendum del 20 e 21 settembre 2020

Il referendum del 20 e 21 settembre 2020 è un referendum confermativo costituzionale previsto dall'art.138 della Costituzione

I cittadini sono chiamati ad esprimersi sull'entrata in vigore o meno della legge costituzionale approvata dal Parlamento e pubblicata nella Gazzetta Ufficiale il 12 ottobre 2019

La legge sottoposta a referendum non è promulgata se non è approvata dalla maggioranza dei voti validi

Il referendum del 20 e 21 settembre 2020

La proclamazione del risultato viene effettuata dall'Ufficio centrale per il referendum

Se il testo della legge è confermato, il Presidente della Repubblica procede alla promulgazione della legge

Se il risultato del referendum non è favorevole, si procede, a cura del Ministero della Giustizia, alla pubblicazione del risultato sulla Gazzetta ufficiale

Testo del quesito del referendum:

Il quesito referendario è stato approvato dalla Corte di Cassazione nel mese di gennaio ed è il seguente:

- «Approvate il testo della legge costituzionale concernente "Modifiche agli articoli 56, 57 e 59 della Costituzione in materia di riduzione del numero dei parlamentari", approvato dal Parlamento e pubblicato nella Gazzetta Ufficiale della Repubblica italiana n.240 del 12 ottobre 2019?»

Contenuti della legge costituzionale

La legge costituzionale modifica in maniera sostanziale l'assetto del Parlamento stabilito dagli artt. 56, 57 e 59 della Carta Costituzionale.

E' previsto il taglio dei Parlamentari :

da 630 deputati a 400 e da 315 senatori a 200 senatori

E' prevista la riduzione dei parlamentari eletti nella Circostrizione estero deputati da 12 a 8 e i senatori da 6 a 4

E' prevista la riduzione del numero minimo di senatori eletti da ciascuna Regione da 7 a 3

Il numero dei Senatori a vita non può essere superiore a 5

La nuova composizione se approvata non entrerà immediatamente in vigore ma al momento dello scioglimento delle Camere



INTERVENTI SUCCESSIVI

Se la riforma sul taglio dei parlamentari venisse confermata sarà necessario attuare altri interventi, quali:

- Abbassare l'età per il voto in Senato da 25 a 18 anni
- Modifiche sull'elezione del Senato e del Presidente della Repubblica con la riduzione dei delegati regionali
- La riforma della legge elettorale

COME SI VOTA

L'elettore dovrà esprimere il proprio voto apponendo una croce o sul riquadro con il SI se vuole che la legge costituzionale sia approvata o sul riquadro con il NO se non vuole che la legge costituzionale sia approvata.

REFERENDUM COSTITUZIONALE

Approvate il testo della legge costituzionale concernente "Modifiche agli articoli 56, 57 e 59 della Costituzione in materia di riduzione del numero dei parlamentari", approvato dal Parlamento e pubblicato nella *Gazzetta Ufficiale* della Repubblica italiana n. 240 del 12 ottobre 2019?

SI

NO

FAC-SIMILE
FORMATO FINITO: CM 41x22

IL CORPO ELETTORALE

I requisiti necessari per essere elettori sono stabiliti dall'articolo 48 della Costituzione:

- Il possesso della cittadinanza italiana**
- il compimento della maggiore età**
- l'assenza delle cause ostative previste dalla legge.**

L'elettore “non deambulante”

...iscritto nella lista elettorale di una sezione non facilmente accessibile

- **PUO' votare** nella sez. 2 della scuola di Via Prati o nella sez. 27 della scuola di Via Tolstoj

PRIVA di barriere architettoniche

OCCORRE:

- **certificazione medica**
- **o patente speciale**

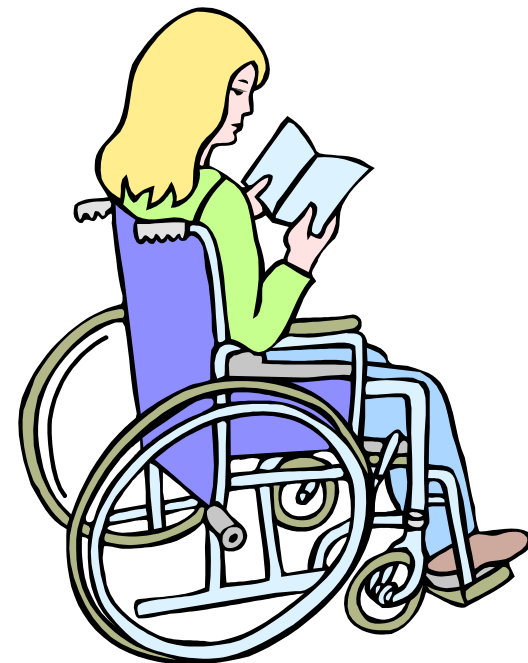

IL CORPO ELETTORALE

Gli ITALIANI residenti all'ESTERO

Votano per corrispondenza nello Stato estero di residenza se non hanno optato di votare in Italia entro il 28 luglio

I temporanei all'estero per motivi di studio, cure mediche o lavoro possono votare all'estero se hanno inoltrato domanda entro il 19 agosto



IMPORTANTE

I cittadini che si trovano nella condizione di avere esaurito i 18 spazi per la certificazione del voto presenti all'interno della tessera elettorale, in quanto già vidimati ai seggi durante le passate consultazioni, potranno richiedere una nuova tessera all'Ufficio Elettorale Comunale, inviando una email all'indirizzo: anagrafe@comune.desio.mb.it e allegando la fotocopia della carta d'identità e la copia della tessera elettorale (oppure telefonare al numero 0362.392225)
L'Ufficio elettorale provvederà in tempi ristretti ad evadere le richieste e a rilasciare la nuova tessera elettorale.

Si invitano pertanto anche coloro che sono già in possesso della tessera elettorale a verificarla per tempo.

IN CONSIDERAZIONE DELLA SITUAZIONE EPIDEMIOLOGIA DA COVID-19 E SEMPRE AL FINE DI PREVENIRE I RISCHI DA CONTAGIO SARANNO GARANTITI I SEGUENTI ORARI DI APERTURA DEL SERVIZIO, CON INGRESSI CONTINGENTATI, PER IL RILASCIO DELLE TESSERE ELETTORALI:

VENERDI' 18 SETTEMBRE DALLE ORE 9. ALLE ORE 18.00

SABATO 19 SETTEMBRE DALLE ORE 9.00 ALLE ORE 18.00

DOMENICA 20 SETTEMBRE DALLE ORE 07.00 ALLE ORE 23.00

LUNEDI' 21 SETTEMBRE DALLE ORE 07.00 ALLE ORE 15.00

ACCESSO AI SEGGI



Al fine di ridurre i rischi da contagio da Covid-19, l'elettore che si recherà ai seggi a votare dovrà obbligatoriamente indossare la mascherina

Saranno collocati all'ingresso degli edifici, sedi di seggio ed in prossimità dei seggi, nonché all'interno dei seggi stessi, dispenser di soluzioni idroalcoliche per la detersione delle mani prima e dopo l'esercizio del diritto di voto.

E' rimesso alla responsabilità di ciascun elettore il rispetto delle seguenti regole:

evitare di uscire di casa e di recarsi ai seggi in caso di sintomatologia respiratoria o di temperatura superiore a 37,5°C

non essere stati in quarantena o isolamento domiciliare negli ultimi 14 giorni

non essere stati a contatto con persone positive negli ultimi 14 giorni